

Bestandsaufnahme

im Rahmen der Richtlinie zur Förderung des Aufbaus von Hochgeschwindigkeitsnetzen im Freistaat Bayern (Breitbandrichtlinie – BbR) vom 09.07.2014.

1. Die Gemeinde Benediktbeuern hat ein vorläufiges Erschließungsgebiet festgelegt. Das vorläufige Erschließungsgebiet umfasst den gesamten Ort.
2. Die derzeitige Ist-Versorgung vor der Markterkundung ist in folgender Tabelle und Karte dargestellt:

Download (Mbit/s)	<= 15 Mbit/s Down/ 1 Mbit/s Up			16 Mbit/s Down/ 1 Mbit/s Up			>= 30 Mbit/s Down/ 2 Mbit/s Up		
	Ja	Nein	z.T.	Ja	Nein	z.T.	Ja	Nein	z.T.
Benediktbeuern			x			x			x
Pechlern	x				x			x	
Gschwendt	x				x			x	
Häusern	x				x			x	
Kloster		x		x				x	

Tabelle der Ist-Versorgung: Stand vor der Markterkundung

Übersichtskarte der Ist-Versorgung und vorläufige Erschließungsgebiete

Stand: vor Markterkundung

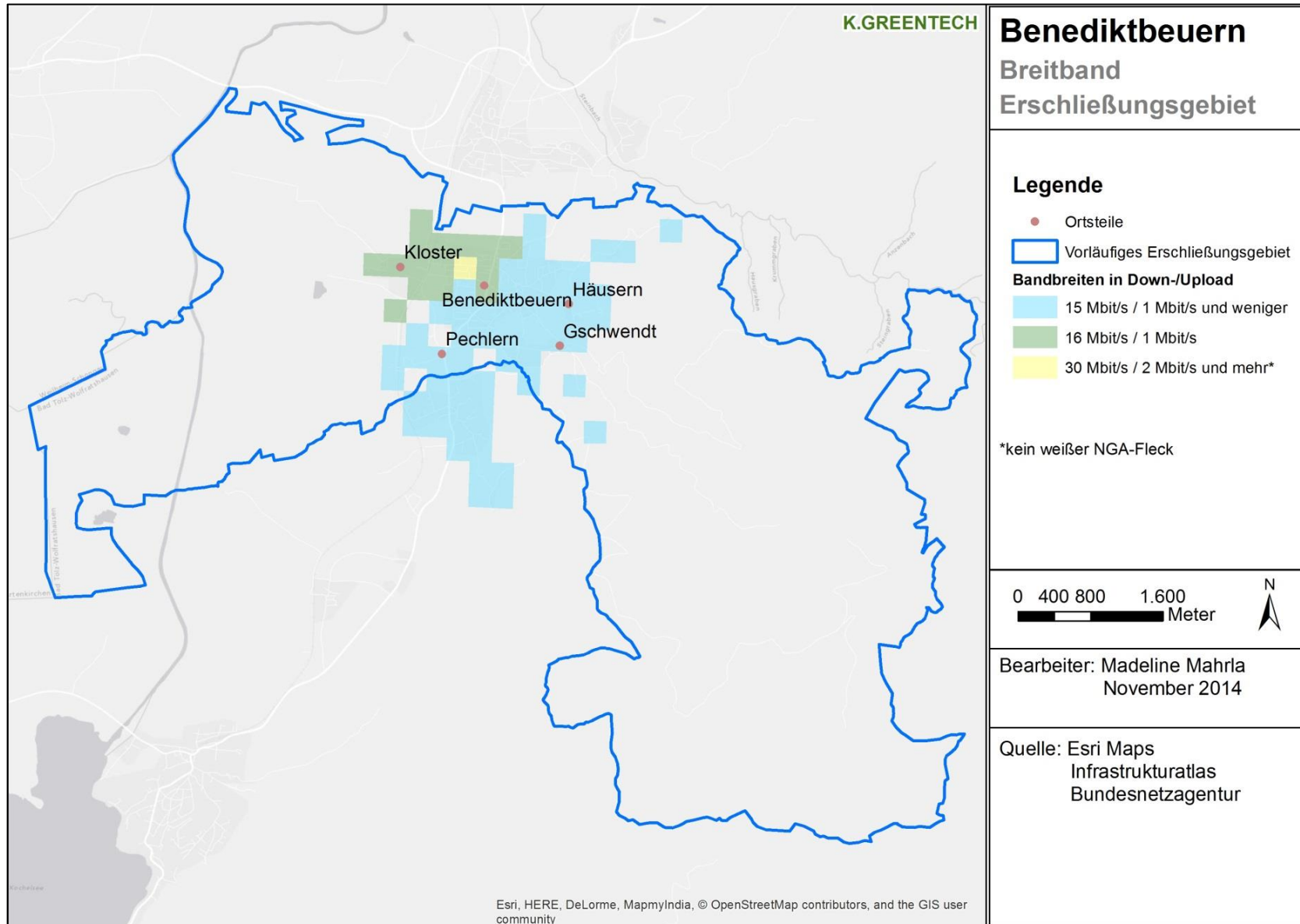

Detailansicht

